

**PROJET :
Tapis roulant couvert de montagne**

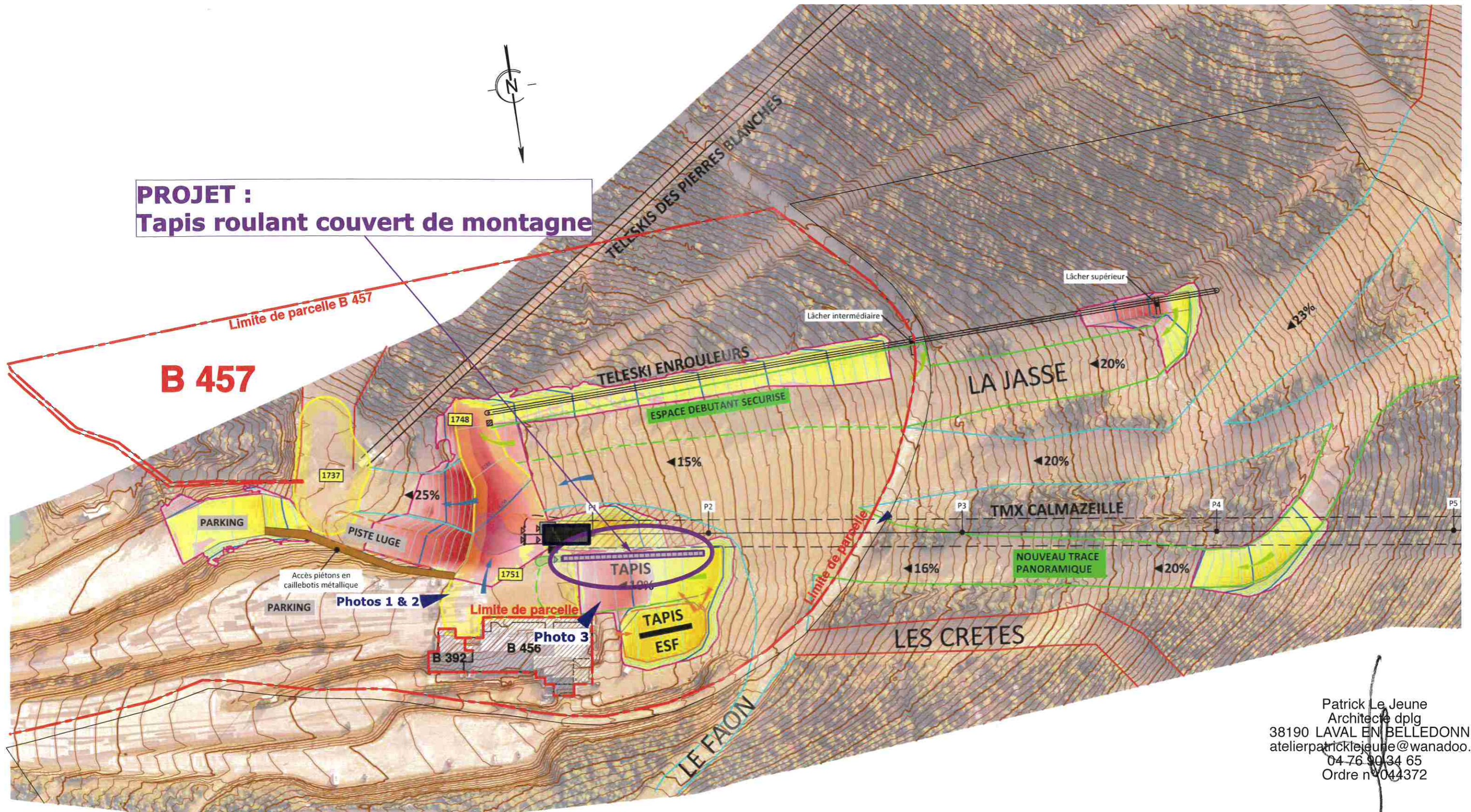

Patrick Le Jeune
Architecte dplg
38190 LAVAL EN BELLEDONNE
atelierpatricklejeune@wanadoo.fr
04 76 90 34 65
Ordre n° 044372

Légende :

	Contour de pistes		Contour des terrassements
	Remontées mécaniques		Déblai / remblai
	Principaux flux skieurs		Courbes de niveau projet (pas 1m/5m)

		Régie de Formiguères FORMIGUERES		
		Restructuration des pistes <i>Plan masse secteur aval</i>		
Dessin : CR	Phase : AVP	Echelle : 1/2000	Affaire MDP : 20201629	Ind.
VISA : SG	Date : 09/12/2021	Format : A3	N° de plan : 21PLN0578	A
<small>MDP CONSULTING // 5A Chemin de la Dhuy - 38240 MEYLAN - FR // Tel : +33 (0)4 76 90 20 60 // email: mdp@consultingbymdp.com</small>				
<small>Ce document est la propriété de MDP et ne peut être copié ou communiqué à des tiers ou à des concurrents.</small>				

