

N° d'imprimé : **J 003220998**

EXEMPLAIRE REMIS À L'USAGER

**INFORMATIONS RELATIVES AU CONTRÔLE**

Nature du contrôle : Contre-visite  
 Date du contrôle : 17/05/2018  
 N° du procès verbal : 18125644

**INFORMATIONS SUR LA VISITE TECHNIQUE PÉRIODIQUE DÉFAVORABLE**

Procès-verbal N° : 18125582 Date : 07/05/2018  
 N° d'agrément de l'installation : S066J064

**IDENTIFICATION DE L'INSTALLATION DE CONTRÔLE**

N° d'agrément : S066J064  
 Raison sociale :  
**AUTOVISION PL**  
 Adresse : 2552 AVENUE DE PRADES  
 KM 2  
 66000 PERPIGNAN  
 Tél : 04.68.54.70.08

**IDENTITÉ DU CONTRÔLEUR**

Nom et Prénom : Gaël PERRAMOND  
 N° d'Agrément : 031J7028  
 Signature :

**IDENTIFICATION DU VÉHICULE**

N° Immatriculation Date C.I. Date 1er circulation  
 AM-625-FR (F) 24/02/2010 19/01/2006  
 Genre Marque Type  
 VASP MERCEDES BENZ UG318C36C  
 N° de série dans la série du type Energi.  
 WDB4051201V209343 GO  
 Kilomètrage au compteur Carrosserie  
 49312 VOIRIE

**INFORMATIONS COMPLÉMENTAIRES AU VÉHICULE**

Etat de charge : A VIDE Catégorie : VM-TMA  
 Véhicule associé :

**PROPRIÉTAIRE DU VÉHICULE**

Nom : MAIRIE DE FORMIGUERES  
 Adresse : 1 PLACE DE L EGLISE  
 66210 FORMIGUERES

**RÉSULTAT DU CONTRÔLE TECHNIQUE**

Résultat : A Véhicule accepté  
 Date du prochain contrôle : 07/05/2019  
 Numéro de la vignette pare-brise  
 en cas de visite technique favorable : **J 003220998**

**OBSERVATIONS ET COMMENTAIRES RELEVÉS LORS DU CONTRÔLE**
**Document présenté**  
 Certificat d'immatriculation

0.1.1.4.15. CERTIFICAT D'IMMATRICULATION : A rectifier  
 5.2.3.1.3. PNEUMATIQUE : Détérioration (Essieu 1)  
 6.2.21.1.3. PROTECTION LATÉRALE : Détérioration (Droit)  
 6.2.4.4.2. BENNE : Fuite vérin

**MESURES**

**Efficacité du frein de service et du frein de secours :**  
 Service : E1 : 92% E2 : 75% global : 84 %  
 Secours : E2 : 66% global : 31 %  
**Déséquilibre du frein de service et du frein de secours :**  
 Service : E1 : 11% E2 : 5%  
 Secours : E2 : 9%  
**Efficacité du frein de stationnement : 31%**  
**Rabatement des feux de croisement :**  
 G : -1.5% D : -1.3% h : 0,8m<=h<=1,0m

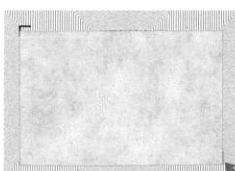
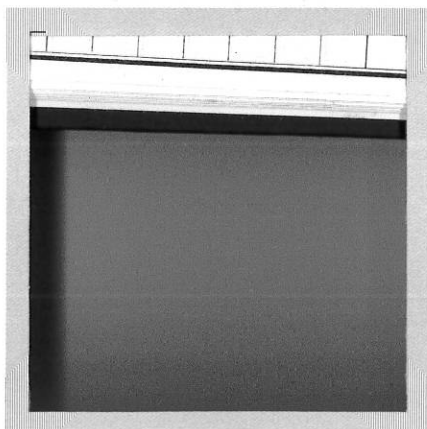

SOULEVEZ LE TIMBRE

INFORMATIONS IMPORTANTES AU VERSO

J10.02